



# CAPRif-CC

Comunidades activas y paisajes resilientes  
a incendios forestales y cambio climático

## JORNADA FINAL

# CAPRif-CC

Comunidades activas y paisajes resilientes a  
incendios forestales y Cambio Climático

CAPRif-CC está financiado pola Fundación Biodiversidad del Ministerio para la Transición Ecológica y el reto Demográfico (MITECO) no marco do Plan de Recuperación, Transformación e Resiliencia (PRTR), financiado pola Unión Europea – NextGenerationEU.



### SOCIOS:



Asociación Galega de  
Custodia do Territorio



### FINANCIADO POR:



MINISTERIO DE  
TRANSICIÓN ECOLÓGICA  
Y RETO DEMOGRÁFICO



# COMUNIDADES ACTIVAS Y PAISAJES RESILIENTES A INCENDIOS FORESTALES Y CC

>> SOCIOS



Fundación Juana de Vega



CENTRO DE ESTUDIOS ESTUDIOS EUROREGIONAIS REGIONAIS GALIZIA, NORTE DE PORTUGAL

Fundación Centro de Estudios Euroregionales Galicia - Norte de Portugal



Fundación Montescola



Fundación Centro Tecnológico Forestal y de la Madera (CETEMAS)

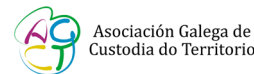

Asociación Galega de Custodia do Territorio

# OBJETIVO DEL PROYECTO

Co-crear iniciativas innovadoras de gestión multifuncional del monte con comunidades rurales en ámbitos de alto valor natural y/o áreas quemadas de Galicia y Asturias para aumentar su resiliencia ante incendios forestais y Cambio Climático demostrando la compatibilidad con la generación de economía y empleo local.



Presupuesto total: **1.207.702,82 €**



Ayuda solicitada: **1.147.317,67 € (95 %)**



**Febrero 2024 - Diciembre 2025**







# PRINCIPALES RESULTADOS DEL PROYECTO

# 1. CARTOGRAFÍA DIGITAL

» **Visor cartográfico** y cartografía de precisión de aspectos ambientales (SE) y territoriales. 25.000 ha

» **Captura de datos de alta resolución y generación de cartografía de detalle con vuelos con UAVs en las zonas prioritarias de actuación**

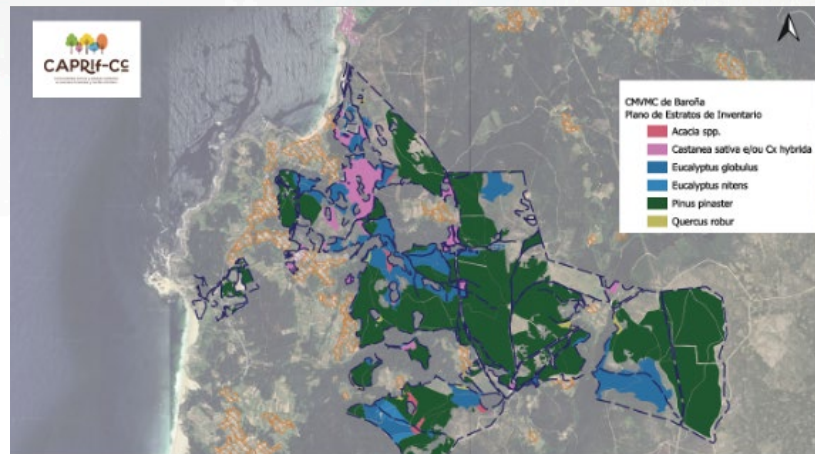

## 2. GOBERNANZA Y CO-CREACIÓN PARTICIPATIVA



**3 sesiones** de cocreación por área



**180 personas** participantes



**58 mujeres / 122 hombres**



**213 propuestas** de actuación



**90 montes** participantes en la Red de áreas conservadas por comunidades locales



Publicación Atlas de **33 buenas prácticas** en gestión multifuncional



**ATLAS DE ÁREAS  
CONSERVADAS POR  
COMUNIDADES LOCAIS**

## 2. GOBERNANZA Y CO-CREACIÓN PARTICIPATIVA



**5 visitas de intercambio:** 228 participantes (103 mujeres/125 hombres)



**10 sesiones formativas:** 279 participantes (119 mujeres/160 hombres)



**40 montes con una hoja de ruta** hacia la multifuncionalidad definida



**10 acuerdos de custodia** firmados por Comunidades



**2 montes de varas** con regularización de la titularidad en Ancares-Courel



**2 montes con proyecto de ordenación** redactado en Negueira



**1 agrupación** de gestión forestal conjunta registrada: Sociedad Civil Irregular Sierra de Ranón



## 3. ACTUACIONES PILOTO DEMOSTRATIVAS

- » **29 ha** de restauración y mejora de hábitats
- » **30 ha** de especies exóticas invasoras eliminadas y mejora de la biodiversidad
- » **5 ha** de mejora paisajística y recuperación de espacios de alto valor natural
- » **54 ha** de establecimiento de áreas cortafuegos
- » **24 jornadas** de voluntariado ambiental (844 participantes)
- » **11 empresas locales contratadas**

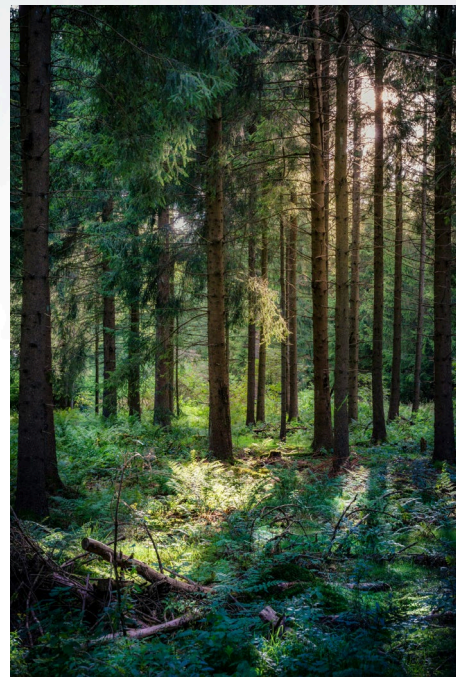

# ACTUACIONES BARBANZA

## Creación de paisajes biodiversas resistentes al fuego en Froxán. Actuaciones:

- »» Eliminación de eucalipto y pino
- »» Desbroce mecanizado en hileras y desbroce manual en zona con frondosas
- »» Selección de brotes de regenerado de frondosa y podas de formación
- »» Plantación de frondosas



**39 ha**

*Froxán, Lousame (A Coruña)*



# ACTUACIONES MACIZO CENTRAL

## Restauración post incendio en hábitats de interés. Actuaciones:

- » Establecimiento de fajinas para evitar la erosión y la pérdida de suelo.
- » Siembra de especies vegetales para mejora de pastos.
- » Plantación de frondosas autóctonas: rebollo, serbal y abedul



**35 ha**

*Edreira e Ferrería (Laza- Montederramo)*



# ACTUACIONES CANGAS DE NARCEA

## Mejora de pastos y gestión interfaz urbano-forestal.

### Actuaciones:

- »» Desbroce mecanizado de cortafuegos
- »» Mejora calidad de pastos



**16,5 ha**



Dagüeño (Cangas de Narcea)

# ACTUACIONES VALDÉS

## Eliminación de especies invasoras y establecimiento de cortafuegos verdes y protección de zona de captación de aguas. Actuaciones:

- »» Eliminación de acacia en el interfaz urbano-forestal y plantación de castaño
- »» Establecimiento de redensificación con castaño para producción maderera en zona cortafuegos
- »» Protección de zonas de captación de agua afectadas por grandes incendios



**2 ha**

Ranón (Valdés)



## 4. IMPULSO A MODELOS DE ECONOMÍA VERDE

**Programa de emprendimiento:** 6 mujeres/2 hombres

- »» Ancares- Courel: Ganadería caprino extensivo, Saberes da casa, Aramel
- »» Barbanza: Chan da foresta, destilería de hierbas medicinales
- »» Valdés: Consultora de asesoramiento forestal
- »» Negueira: Ribeiregas y Alkimiatresherbas



# 4. IMPULSO A MODELOS DE ECONOMÍA VERDE Y EMPLEO VERDE

## 5 Estudios de viabilidad técnico-económica de iniciativas

- »» Ganadería de vacuno en extensivo no Courel
- »» Aprovechamiento de cantarela y castañas no Courel
- »» Plantación de olivos en Barbanza
- »» Castaños para producción de madera de calidad en Cangas de Narcea
- »» Castaños para producción de fruta en Valdés

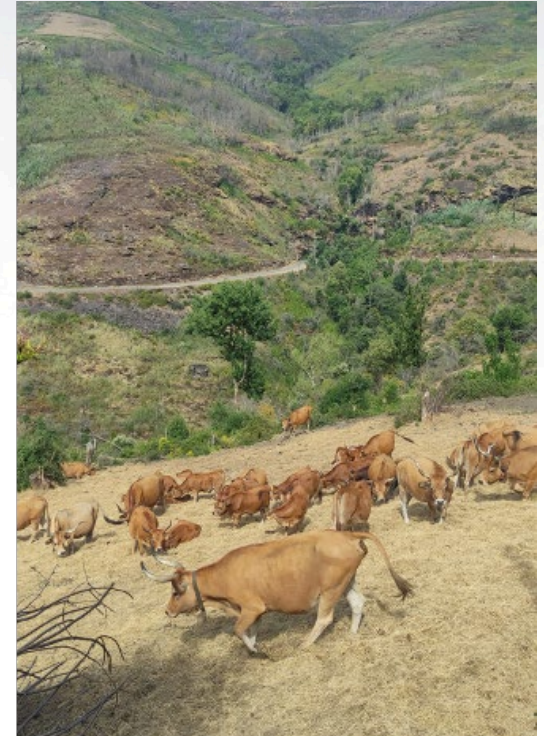

# 4. IMPULSO A MODELOS DE ECONOMÍA VERDE Y EMPLEO VERDE

**Programa formativo sobre apicultura sostenible:**

»» **59 asistentes:** 29 mujeres y 30 hombres

**CAPRIf-CE**  
**Obradoiro de apicultura sostenible**

Venres 26 e sábado 27  
 Casa das Traves (Ribadeo)  
 Domingo 28  
 O Pazo do Adajero (Regueira de Muíña)

Venres 24 e sábado 25  
 Casa das Traves (Ribadeo)  
 Domingo 26  
 Casa das Traves (Ribadeo)

Inscripción ata o 24 de setembro nos formulários das páxinas web da Asociación Galega de Custodios do Territorio e do proxecto CAPRIf-CE

Socios: Fundación Juana de Vega, Centro de Estudios, Estudios e Investigación Medioambiental, Saúde, Norte de Portugal, montescola, CETEMAS, Asociación Galega de Custodios do Territorio, CAPRIf-CE

Financiado por: Plan de Recuperación, Transformación y Resiliencia, Gobierno de España, Fundación Biodiversidad, Unión Europea, NextGenerationEU



## 4. IMPULSO A MODELOS DE ECONOMÍA VERDE

» 13 experiencias piloto de turismo sostenible en Ancares- O Courel: 171 participantes

» Jornadas técnicas "Ecoturismo no Courel: experiencias y reflexiones para el desarrollo rural". 24 participantes



# 5. CERTIFICACIÓN FORESTAS FSC DE SERVICIOS DO ECOSISTEMA

## 13

**MONTES SELECCIONADOS  
PARA A CERTIFICACIÓN DE  
SERVICIOS DO ECOSISTEMA:  
BIODIVERSIDADE E CARBONO**

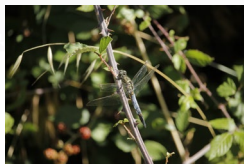

*Orthetrum cancellatum*



*Erithacus rubecula juvenis*



*Huella de oso pardo*



*Aphantopus hyperantus*



## 6. CONOCIMIENTO CIENTÍFICO

» **Comité científico:** 16 mujeres y 11 hombres. 13 reuniones

### ALGUNAS CONTRIBUCIONES:

- » Revisión fichas del atlas de BBPP
- » Memoria declaración EPIN – Froxán de Lousame
- » Aportaciones al camino comuneiro como infraestructura de prevención
- » Cierres virtuales para caballos en Froxán
- » Metodología cálculo servicios ecosistémicos



# EL FUTURO DEL PROYECTO

Programa para la captación de recursos y mecenazgo basado en los servicios del ecosistema

## 4 ACUERDOS DE MECENAZGO Y PATROCINIO CON EMPRESAS QUE GARANTIZAN LA CONTINUIDAD DE INICIATIVAS DE GESTIÓN MULTIFUNCIONAL

- » 1 acuerdo entre CMVMC de Baroña y empresa conservera en base a certificación FSC SE
- » 1 acuerdo entre Fundación Nai Terra y AGCT para seguir trabajando en Ancares- Courel
- » 2 acuerdos con empresas en proceso de negociación: ganadería extensiva y prevención de incendios





Comunidades activas y paisajes resilientes  
a incendios forestales y cambio climático

# GRACIAS



## SOCIOS:



Asociación Galega de  
Custodia do Territorio



## FINANCIADO POR:

